



# OSPEDALE EVANGELICO INTERNAZIONALE

Salita Superiore San Rocchino, 31/A 16122 - Genova

Dipartimento Personale e Affari Generali

Ufficio Formazione e Aggiornamento

## Incontri Clinici Su Argomenti Di Specifico Interesse Individuati Nell'ambito Delle Prestazioni Erogate Tesi All'aggiornamento Professionale In Diagnosi E Terapia Dell'infertilità Mediante La Discussione Di Casi Clinici

**Sede del Corso:** Ospedale Evangelico Internazionale Sala Formazione S.S. Medicina della Riproduzione Sede di Castelletto

**Partecipanti:** Medici, Biologi, Infermieri, Ostetriche e TSLB - **Giornate previste:** 30

### Analisi di Casi Clinici

**1 giornata 14/02/2013**

Analisi di casi clinici complessi (1 parte)

**2 giornata 21/02/2013**

Analisi di casi clinici complessi (2 parte)

**3 giornata 28/02/2013**

Analisi di casi clinici complessi (3 parte)

**4 giornata 7/03/2013**

Analisi di casi clinici complessi (4 parte)

**5 giornata 14/03/2013**

Analisi di casi clinici complessi (5 parte)

**6 giornata 21/03/2013**

Analisi di casi clinici rari (1 parte)

**7 giornata 28/03/2013**

Analisi di casi clinici rari (2 parte)

**8 giornata 4/04/2013**

Analisi di casi clinici rari (3 parte)

**9 giornata 11/04/2013**

Analisi di casi clinici rari (4 parte)

**10 giornata 18/04/2013**

Analisi di casi clinici rari (5 parte)

**11 giornata 2/05/2013**

Implicazioni etiche (1 parte)

**12 giornata 9/05/2013**

Implicazioni etiche (2 parte)

**13 giornata 16/05/2013**

Implicazioni etiche (3 parte)

**14 giornata 30/05/2013**

Implicazioni etiche (4 parte)

**15 giornata 13/06/2013**

Implicazioni etiche (5 parte)

**16 giornata 4/09/2013**

La mancanza di dati EBM in base ai quali decidere il percorso diagnostico terapeutico (1 parte)

**17 giornata 11/09/2013**

La mancanza di dati EBM in base ai quali decidere il percorso diagnostico terapeutico (2 parte)

**18 giornata 18/09/2013**

La mancanza di dati EBM in base ai quali decidere il percorso diagnostico terapeutico (3 parte)

**19 giornata 25/09/2013**

La mancanza di dati EBM in base ai quali decidere il percorso diagnostico terapeutico (4 parte)

**20 giornata 2/10/2013**

Aspetti psicologici (1 parte)

**21 giornata 9/10/2013**

Aspetti psicologici (2 parte)

**22 giornata 16/10/2013**

Aspetti psicologici (3 parte)

**23 giornata 23/10/2013**

Aspetti psicologici (4 parte)

**24 giornata 30/10/2013**

Aspetti psicologici (5 parte)

**25 giornata 6/11/2013**

Aspetti biologici / laboratoristici (1 parte)

**26 giornata 13/11/2013**

Aspetti biologici / laboratoristici (2 parte)

**27 giornata 20/11/2013**

Aspetti biologici / laboratoristici (3 parte)

**28 giornata 27/11/2013**

Aspetti biologici / laboratoristici (4 parte)

**29 giornata 4/12/2013**

Aspetti biologici / laboratoristici (5 parte)

**30 giornata 12/12/2013**

Dibattito e conclusioni finali

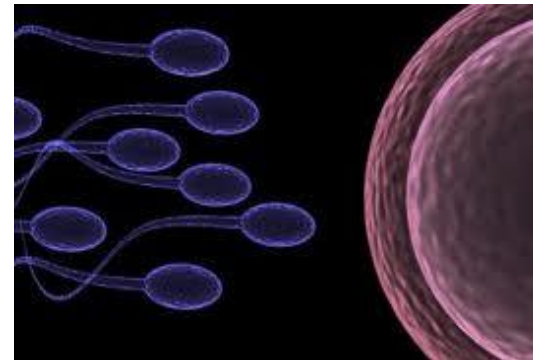

#### Date 2013

14 febbraio	4 settembre
21 febbraio	11 settembre
28 febbraio	18 settembre
7 marzo	25 settembre
14 marzo	2 ottobre
21 marzo	9 ottobre
28 marzo	16 ottobre
4 aprile	23 ottobre
11 aprile	30 ottobre
18 aprile	6 novembre
2 maggio	13 novembre
9 maggio	20 novembre
16 maggio	27 novembre
30 maggio	4 dicembre
13 giugno	12 dicembre

#### Orario

dalle 13.00 alle 15.00

#### Docente

Dott. Mauro Costa  
Dirigente Medico Responsabile  
S.S. Medicina della Riproduzione OEI

Per informazioni rivolgersi alla segreteria organizzativa - Samantha Cosentino - Tel 010/5522.379

Il corso è in fase di accreditamento ECM .

Le iscrizioni devono pervenire alla segreteria organizzativa entro e non oltre il 4 febbraio 2013